KANSAS

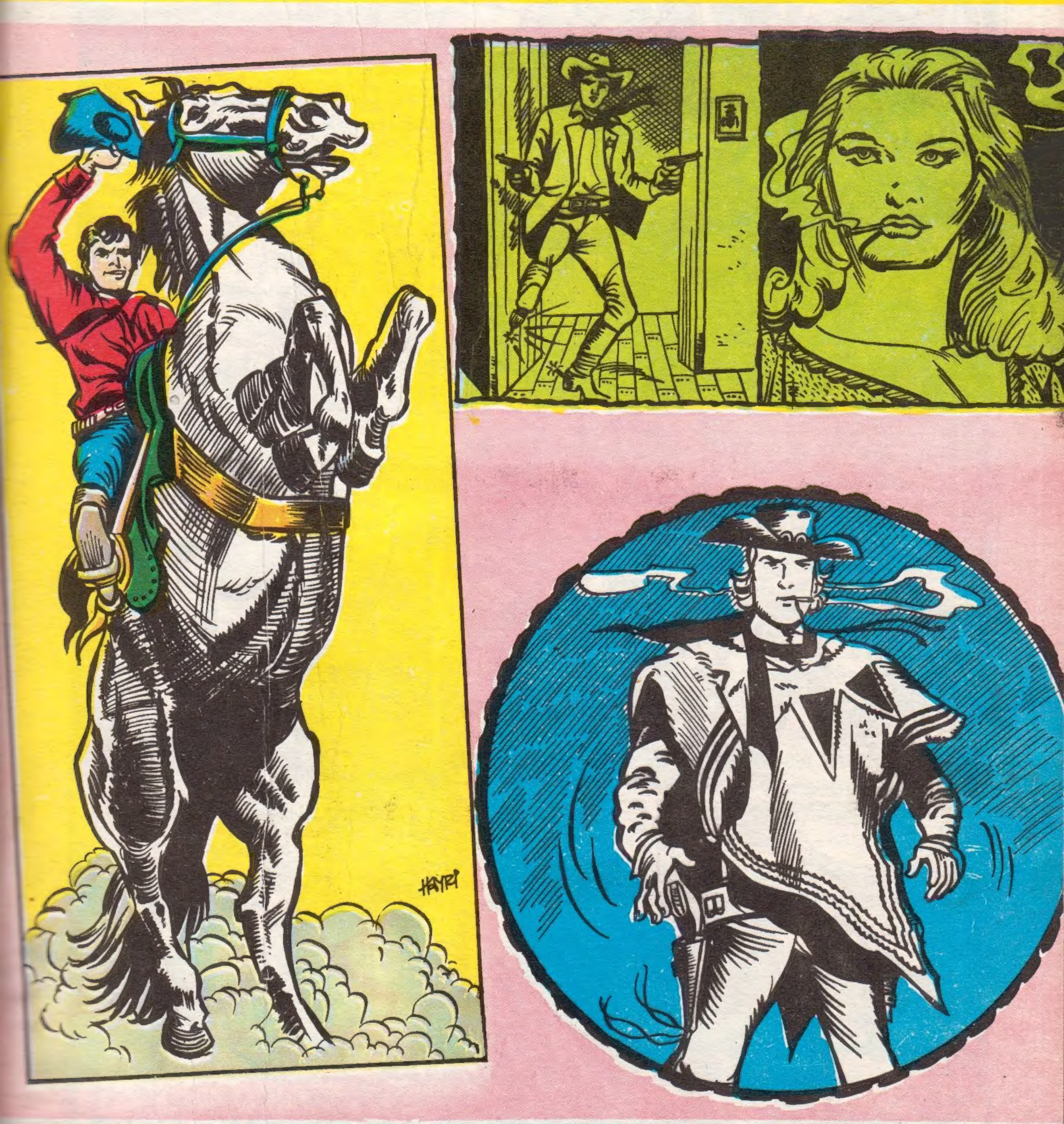

AFTALIK RESİMLİ MECMUA SAYI: 2 FİATI 125 KRS

KANSAS
HAFTALIK MECMUA
Sahibi: Demirsah DOĞAN – Hayrettin ÖNDER • Yazı İşleri Müdürü: İsmet KIRDAR
Baskı: DURAN OFSET • İdare yeri: Başmusahip sokak EMEK HAN Kat 1 No. 15
Cagaloglu, İSTANBUL Telefon: 22 98 06
BASKI T. 1.3.1971

KANSAS CO
VADİNİN SIRRI
MANİTU ŞAHİDİMDİR, BEN O BALTAYI KÖTÜLERİN ELİNE DÜŞMEMESİ İÇİN SAKLADIM... BAŞKA BİR NİYETİM YOKTU!.
...EĞER BALTA TOPLANTIDA BULUNAN REİSLERDEN BİRİNİN ELİNE GEÇSEYDİ SULH BOZULACAKTI... BANA İNANMIYORSUN AMA... SANA HAKLI OLDUĞUMU İSBAT EDECEĞİM.
BELKİ HAKLISIN AMA, KAYBOLAN VADİYİ BULMAKLA SEN TEMİZE ÇIKACAKSAN, ORAYI BEN ARAYACAĞIM... ARTIK HAİNLİKLE DAMGALANMIŞ BİRİNİN SÖZLÜSÜ OLARAK BURDA KALAMAM!.
AYNI ANDA KIZILDERİLİLER KÖYÜNE GELEN VELDA, DOĞANAYA MANİ OLMAK İSTER...
SENİ SEVERİM VELDA, AMA YİNE DE GİDECEĞİM!.
FAKAT...
ANANELERİNE BU KADAR DÜŞKÜN İNSANLAR AZ BULUNUR... SÖZLÜSÜNÜ TEMİZE ÇIKARMAK İÇİN BELKİ DE ÖLECEK?!
KAHRAMANLARIMIZ BİR ARA DOLUDİZGİN GİDEN DOĞANAY'IN ARDINDAN BAKARLAR.. SONRA...
POSBIYIK SEN VE CİM, DOĞANAY'IN PEŞİNDEN GİDİN. BEN VELDA İLE KIZIL TÜY'E GİDİP VADİ HAKKINDA MALÛMAT ALACAĞIM...
HER ŞEYE RAĞMEN DOĞANAY'I GÖZDEN KAYBETMEMEYE ÇALIŞIN. CİMİ'YE DE GÖZKULAK OL.. ONUN ÖYLE DURDUĞUNA BAKMA. BAŞINA İŞ AÇABİLİR..
HADİ, EYVALLAH!
1

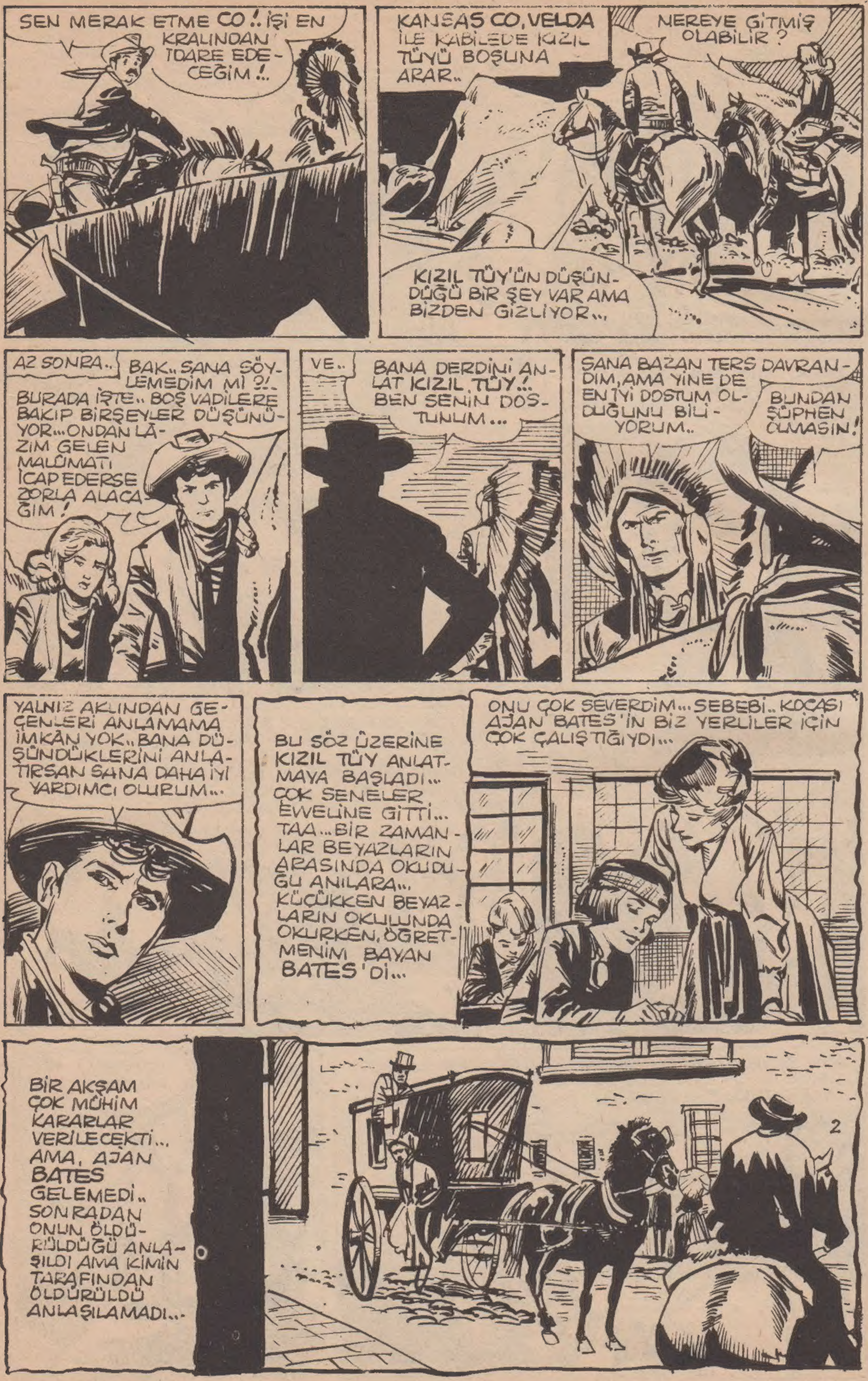
SEN MERAK ETME CO!. İŞİ EN KRALINDAN İDARE EDECEĞİM!..
KANSAS CO, VELDA İLE KABİLEDE KIZIL TÜYÜ BOŞUNA ARAR..
NEREYE GİTMİŞ OLABİLİR?
KIZIL TÜY'ÜN DÜŞÜNDÜĞÜ BİR ŞEY VAR AMA BİZDEN GİZLİYOR...
AZ SONRA..
BAK.. SANA SÖYLEMEDİM Mİ ?!.. BURADA İŞTE.. BOŞ VADİLERE BAKIP BİRŞEYLER DÜŞÜNÜYOR... ONDAN LÂZIM GELEN MALÛMATI İCAP EDERSE ZORLA ALACAĞIM!
VE..
BANA DERDİNİ ANLAT KIZIL TÜY!. BEN SENİN DOSTUNUM...
SANA BAZAN TERS DAVRANDIM, AMA YİNE DE EN İYİ DOSTUM OLDUĞUNU BİLİYORUM..
BUNDAN ŞÜPHEN OLMASIN!
YALNIZ AKLINDAN GEÇENLERİ ANLAMAMA İMKÂN YOK.. BANA DÜŞÜNDÜKLERİNİ ANLATIRSAN SANA DAHA İYİ YARDIMCI OLURUM...
BU SÖZ ÜZERİNE KIZIL TÜY ANLATMAYA BAŞLADI... ÇOK SENELER EVVELİNE GİTTİ... TAA... BİR ZAMANLAR BEYAZLARIN ARASINDA OKUDUĞU ANILARA... KÜÇÜKKEN BEYAZLARIN OKULUNDA OKURKEN, ÖĞRETMENİM BAYAN BATES'Dİ...
ONU ÇOK SEVERDİM... SEBEBİ.. KOCASI AJAN BATES'İN BİZ YERLİLER İÇİN ÇOK ÇALIŞTIĞIYDI...
BİR AKŞAM ÇOK MÜHİM KARARLAR VERİLECEKTİ... AMA, AJAN BATES GELEMEDİ.. SONRADAN ONUN ÖLDÜRÜLDÜĞÜ ANLAŞILDI AMA KİMİN TARAFINDAN ÖLDÜRÜLDÜ ANLAŞILAMADI...
2

BİR GÜN, OKULDA ÖĞLEN YEMEĞİNDE KÜÇÜK ARKADAŞIM TANTİ DUYDUKLARINI BANA ANLATTI... KÖTÜ BEYAZLAR AJAN BATESİ ÖLDÜRMÜŞLERDİ.. EĞER O DÖNSEYDİ BİZİM KÖTÜLÜĞÜMÜZE ÇALIŞAN BEYAZLAR MEYDANA ÇIKACAKTI...
...ONDAN SONRA BAYAN BATES BİRKAÇ ZAMAN DERSLERE GİRMEDİ... AMA BEN BEYAZ ARKADAŞIM TANTİ'DEN DUYDUĞUM KAYBOLAN VADİYİ UNUTAMADIM...
...BÜTÜN SIR KİMSENİN BULAMADIĞI KAYBOLAN VADİDE SAKLI İDİ...
HARP BALTAŞINI MUHAFAZA ETMEK SANA DÜŞÜYOR.. BEN KAYBOLAN VADİYİ ARAYACAĞIM.. BANA BİLDİĞİN KADARINI ANLAT!
EĞER ANLATACAĞIMLA KENDİNE BİR YOL BULABİLECEĞİNİ SANIYORSAN, VAZGEÇ! ÇÜNKÜ BEN YILLARDAN BERİ BİLDİĞİM KADARI İLE ORAYI BULAMIYORUM!
...YALNIZ AKLIMIN ERMEDİĞİ BİR ŞEY VAR... GÜNEŞ TEPELERE YÜKSELİNCE KARTALLAR VADİSİ BİR ÇEŞİT İŞARETLERLE DOLUYOR GİBİ AMA ÇÖZEMİYORUM ONLARI...
NASIL BİR İŞARETLERMİŞ BUNLAR? ANLAT..
BURADA NE KADAR ANLATSAM BİR İŞE YARAMAZ.. ORAYA VARINCA GÖZÜNLE GÖRECEKSİN.. ŞİMDİ SİZİ ORAYA GÖTÜRECEĞİM.. GELİN...
BURALARI MANİTU DAĞLARI... BURADAN UZAKLARA GİTMEN VE GÖZÜNÜ DÖRT AÇMAN LAZIM...
BU KAYALARDA BEN BİR GARİPLİK GÖREMİYORUM.
O ZAMAN KIZIL TÜY ANLATMAYA BAŞLADI... O ANLATTIKÇA KANSAS İLE VELDA HAYRETTEN HAYRETE DÜŞÜYORLARDI... ÇÜNKÜ ANLATTIKLARI İNSAN OĞLUNUN DÜŞÜNEBİLECEĞİ ŞEYLER DEĞİLDİ...
GÜNEŞ BİR YERDEN VURDUĞU HALDE BAZAN KARŞIDAKİ KAYALAR IŞIK ALAMIYORDU... BİZ YERLİLER MANİTU BU DAĞI LANETLEMİŞ DERİZ. AMA KÜÇÜKKEN ARKADAŞIM TANTİ'NİN DEDİĞİ GİBİ, BU ARAZİ GALİBA HAKİKATEN LANETLENMİŞTİ..?

LÂNETLENMİŞ ARAZİ LÂFI MASALLARDA OLUR AMA ŞİMDİKİ ZAMANDA BU LÂFA İNANMAK BİRAZ DOĞRU OLMAZ !..
BU SIRADA...
ONUN KABİLESİ BAŞINA DÖNMESİ Mİ OLDU.. BİZ DE YOLUMUZA DEVAM EDELİM !
UNUTMA BACAKSIZ BENİM SÖZÜMDEN ÇIKMAK YOK.. BEN ŞİMDİ REİSİM HAA !
BAŞÜSTÜNE REİS HAZRETLERİ !..
BUNDAN SENELERCE EVVEL BİR KERVANA ÖNDERLİK EDİYORDUM..
ATMAAAA...
SEN O PALAVRALARI BEŞİKTEKİ KÜÇÜK BEBEKLERE ANLAT.. BENİ BAYAĞI ENAYİ SANIYORSUN.. SENİ DİNLEYECEĞİME SÖZ VERDİM İŞTE...
DİNLEYECEKSİN TABİİ.. BEN ÖNDE SEN ARKADA..
TEMEM BİLÂKİS!. SEN ÖNDE BEN ARKADA... HADİİİ.. ENSE TRAŞINI GÖRİİİİM...
YILLAR ÖNCE Kİ ÖNCÜ OLDUĞUM GÜNLERİ HATIRLADIM... HEP BÖYLE KAFİLENİN ÖNÜNDE GİDİYORDUM... HERKES BENİM NE YAPACAĞIMI DÖRT GÖZLE İZLERDİ...
POSBIYIĞIN PALAVRALARI UZADIKÇA UZADI DURMADAN İZLERE BAKARAK DOĞANAY'IN ARDINDA USTACA İLERLİYORLARDI... BİR TEPEYE GELDİKLERİNDE...
HADİ BAKALIM ÖNCÜ BEY TEPEDEN BİR BAKIVER SONRA BANA HABER VER...
TEPEYE ÇIKAN POSBIYIK BİRDEN ATININ DİZGİNLERİNE ASILIR... İLERDE BİRİLERİ VARDI... ATIN O TARAFA SÜRER FAKAT...
...DAHA ONLARA YAKLAŞMADAN ONLARIN SİLÂHLI HAYDUTLAR OLDUĞUNU ANLAR AMA İŞ İŞTEN GEÇMİŞTİR...
DİKKAAAT..
BİZİ GÖRDÜ... KAÇIRMAMALIYIM ONU !..
BALTAYI TAŞA ÇARPTIK !..

CİMİ ARKADAN GELEREK ATEŞ EDEN ADAMA MANİ OLUR...
... AMA ADAMIN ATTIĞI KURŞUN POSBIYIĞIN ATI İLE DÜŞMESİNE SEBEP OLUR...
CİMİ BİRAZ İLERDE ATINDAN YUVARLANAN POSBIYIĞA DOĞRU ATINI SÜRER... FAKAT ARKADAKİ HAYDUT BU FIRSATI KAÇIRMAZ, ATEŞ EDER...
POSBIYIĞA TAM YAKLAŞTIĞI SIRADA CİMİ YARALANIR.. AMA SON BİR GAYRETLE ATIN BOYNUNA SARILIR...
KOŞUN ÇOCUKLAR!. ONU DA TEPELEDİM..
AHH... FENA SIKIŞTIK...

CİMİ YARALANMIŞTIR... AMA SADIK ATI CİMİ'NİN KÖTÜ DURUMUNU FARKEDER VE KORKUNÇ BİR SALDIRIYA GEÇİP HAYDUTLARI YANINA YAKLAŞTIRMAZ..
YAKALAYIN BE... YAKALASANIZAA... NE DURUYORSUNUZ ?
ATIN YAPTIĞINI GÖRMÜYOR MUSUN ? SEN DAHA YAKINSIN.. YAKALASANA !.
BİRİSİ İNAT EDER AMA ATIN CEVABI FENA OLUR...
BU ESNADA VELDA İLE KANSAS KASABAYA GELMİŞLERDİR. VELDA'YI BIRAKAN KANSAS GİTMEYE HAZIRLANMAKTADIR... DİĞERLERİNDEN BİR HABER ÇIKMAYIŞI KANSAS'I KUŞKULANDIRMAKTADIR...
POSBIYIK İLE CİMİ'Yİ DE BULMAYA ÇALIŞ, CO !.
DOĞANAY'IN PEŞİNDE İSELER ONLARI MUHAKKAK BULURUM. AKŞAMA ONLARLA DÖNERİZ...
ÇABUK DÖNMEYE BAK... SANA AKŞAMA SEVDİĞİN PASTADAN YAPACAĞIM...
AYNI ANDA CİMİ'NİN ATI YOLUN AĞZINDAN SOKAĞA GİRER...
CİMİ'YE BAK KANSAS !..

KANSAS İLE VELDA HEMEN ATIN YANINA GELİRLER VE AT BİRDEN DURUVERİR...
VAY CANINA...
AMAN TANRIM, YARALI BU... HEMEN DOKTORA GÖTÜRMELİYİZ... POSBIYIĞA NE OLDU ACABA ?!.
OH!..
DAHA SONRA DOKTORUN ODASINDA...
PEK MÜHİM DEĞİL... KURŞUN OMUZ BAŞINI SIYIRMIŞ GEÇMİŞ... BİRKAÇ GÜNE KADAR BİRŞEYİ KALMAZ !..
İNŞALLAH ÖYLEDİR DOKTOR !
SÖZÜME İTİMAT EDİN BAYAN VELDA... CİMİ İKİ ÜÇ GÜNE KADAR AYAĞA KALKACAKTIR !.
...YALNIZ UYUMASI ŞART.
TEŞEKKÜR EDERİM DOKTOR!.. ONA İYİ BAKIN..
CİMİ'Yİ YARALAYANLAR ONDAN NE İSTEDİLER ACABA ?..
AYNI ANDA KANSAS ATINI VADİYE DOĞRU SÜRÜYORDU... AKLINDAN BİN TÜRLÜ ŞEYLER GEÇİYORDU...
KUSURA BAKMA CAKA... HER ZAMAKINDEN DAHA HIZLI GİDECEĞİZ... POSBIYIĞIN BAŞI DERTTE OLABİLİR...
Hiiiiiiiii !..

BİR MÜDDET SONRA...
HAH, BURALARDA AT İZLERİ VAR... ŞU TARAFA GİTMİŞLER.. HADİ BAKALIM CAKA İLERLEYELİM...
TAHMİNİM DOĞRUYMUŞ... BU POSBIYIĞIN ATI... AMA KENDİ ORTALARDA YOK...
KANSAS ETRAFI KONTROL EDER VE AT İZLERİNİN İLERLERE DOĞRU UZANDIĞINI GÖRÜR...
BU TARAFA DOĞRU SÜRÜKLEMİŞLER ONU... BİRKAÇ AT İZİ VAR.. DEMEK DÖRT BEŞ KİŞİLER..
ATI İLE TEPECİĞİ DÖNEN KANSAS'I KAYALARIN ARKASINA GİZLENMİŞ BİR ADAM SİLÂHIYLA İZLİYORDU...
İÇİMDE GARİP BİR HİS VAR..
KEKLİK GELİYOR!
BİRDEN..
SAKİN OL CAKA!
Hiiiiiii
BİRİSİ ATEŞ EDİYOR... FAKAT.. BİR KURŞUNCUK DA BİZ GÖNDERELİM ONA...
ZİNK!

O ÖYLE DURURKEN BEN ARKASINDAN DOLANIVERİRİM, OLUR BİTER...
FAKAT BİRDEN HAYDUTLA KARŞI KARŞIYA GELİRLER VE HAYDUT SİLÂHINA DAVRANAMADAN KANSAS KURŞUNU SIKIVERİR...
YAMAN ATEŞ EDİYOR... KİRİŞİ KIRMAKTAN BAŞKA ÇAREM YOK.. YOKSA KILIFI DELDİRECEĞİZ !?
...HALÂ ARKAMDA....ONU KÖPRÜYE KADAR ÇEKEBİLİRSEM BİR SÜRPRİZİM VAR...
İSTEDİĞİM OLUYOR GALİBA...
AZ SONRA...
BAKSEN...BURADA BİR DE KÖPRÜ VAR DEMEK...BELKİ DE POSBIYIĞIN BULUNDUĞU YERE GİDİYOR BU HAYDUT ?!
KANSAS ADAMIN PEŞİNDEN KOŞARAK KÖPRÜNÜN ORTALARINA GELMİŞTİ... AMA KÖPRÜNÜN BAŞINDAKİ HAYDUT BIÇAĞINI ÇEKEREK KÖPRÜYÜ TUTAN İPLERİ KESİVERDİ...
ÇILDIRMIŞ BU !.. ONA MANİ OLMALIYIM...

BİRDEN ADAMIN AYAKLARI İPLERE DOLANDI...
AAAH!
AYNI ANDA KANSAS'IN ALTINDAKİ ZEMİN KAYIVERDİ...
?!
FAKAT KANSAS MÜTHİŞ BİR ÇEVİKLİKLE KÖPRÜNÜN SALLANAN İPLERİNDEN BİRİNİ YAKALAMAYI BAŞARIR...
VE KENDİSİNİ YAVAŞ YAVAŞ YUKARIYA DOĞRU ÇEKMEYE BAŞLAR...
...AMA YUKARIYA ÇIKMASINA İMKÂN YOKTU NE YAPACAĞINA KARAR VERİRKEN...

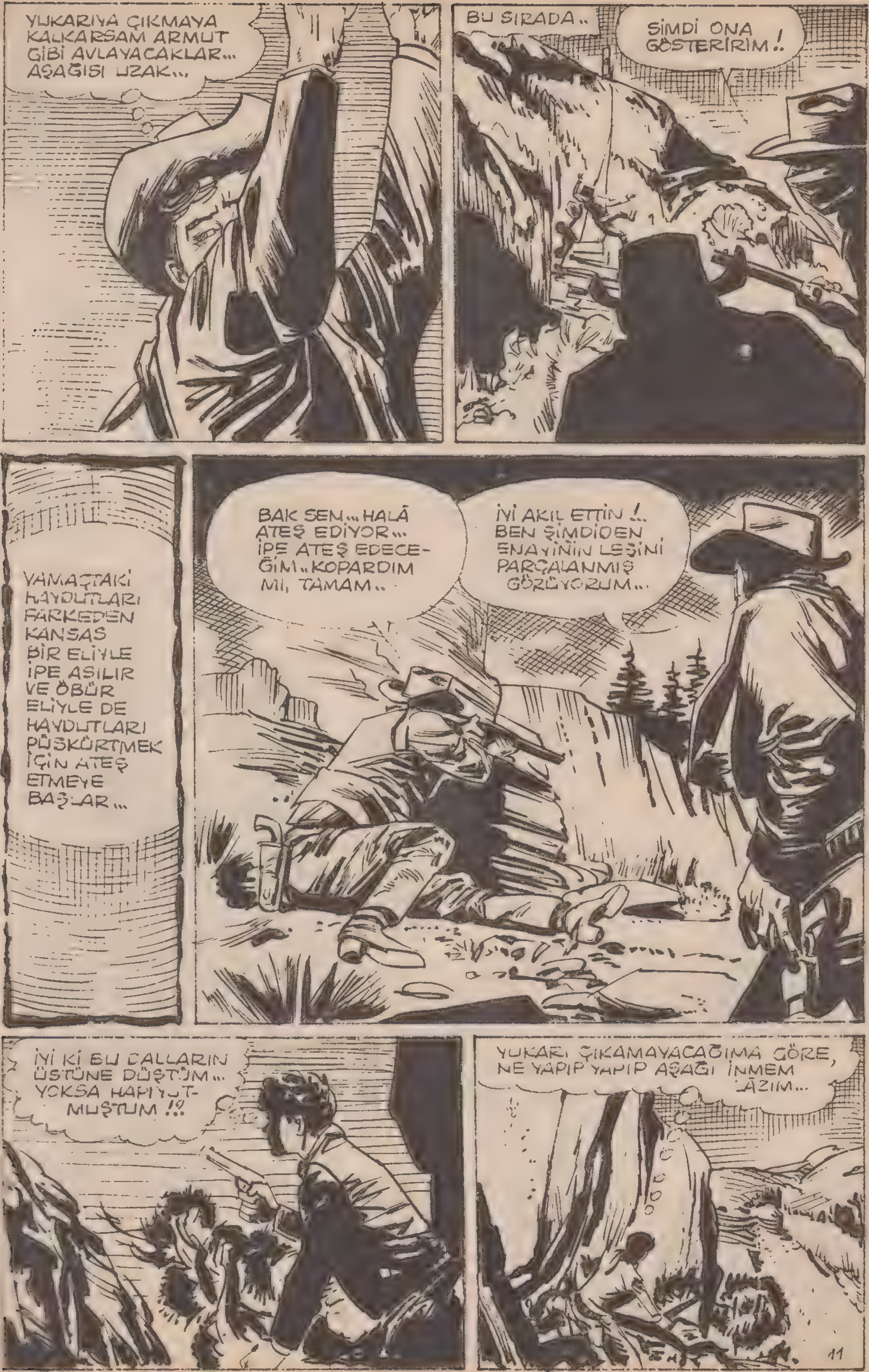

YUKARIYA ÇIKMAYA KALKARSAM ARMUT GİBİ AVLAYACAKLAR... AŞAĞISI UZAK...
BU SIRADA..
ŞİMDİ ONA GÖSTERİRİM!..
YAMAÇTAKİ HAYDUTLARI FARKEDEN KANSAS BİR ELİYLE İPE ASILIR VE ÖBÜR ELİYLE DE HAYDUTLARI PÜSKÜRTMEK İÇİN ATEŞ ETMEYE BAŞLAR...
BAK SEN... HALÂ ATEŞ EDİYOR... İPE ATEŞ EDECEĞİM.. KOPARDIM MI, TAMAM..
İYİ AKIL ETTİN!.. BEN ŞİMDİDEN ENAYİNİN LEŞİNİ PARÇALANMIŞ GÖRÜYORUM...
İYİ Kİ BU DALLARIN ÜSTÜNE DÜŞTÜM... YOKSA HAPIYUTMUŞTUM!?
YUKARI ÇIKAMAYACAĞIMA GÖRE, NE YAPIP YAPIP AŞAĞI İNMEM LÂZIM...

BURADAN ATLAYABİLİRSEM, PAÇAYI KURTARDIM DEMEK... YOKSA HERİFLER CANIMA OKUYACAK !?
KANSAS ORADAN AŞAĞI ATAR KENDİNİ VE KURTULUR... BİRAZ EWEL KÖPRÜDEN DÜŞEN YARALI ADAMIN YANINA GİDER... O ANDA ADAM ÖLÜR...
BU ADAMI TANIYORUM... GAZETEDE RESMİNİ GÖRMÜŞTÜM. ASKERLERİN ARADIĞI BİR HAYDUTTU.. ÖLMEKLE KURTULDU.
O ÖLMEKLE KURTULDU AMA BEN BURADAN KURTULMAK İÇİN EPEY UĞRAŞAĞIM..
KANSAS ÖLEN ADAMIN, CESEDİNİ GÖMER.. VADİNİN DİBİNDE ŞİMDİ YAPA YALNIZ KALMIŞTIR...
BİRDEN, YUKARILARDA ATI CAKA' NIN KİŞNEDİĞİNİ GÖRDÜ..
SADIK ATIM... BİRŞEYLER YAPMAK İÇİN ÇIRPINIYOR... AMA NE YAPABİLİR Kİ...
VADİNİN BOYUNCA GİTMELİYİM.. BAŞKA ÇAREM DE YOK Kİ... BELKİ BİR ÇIKAR YOL BULURUM ?..
UZUN ZAMAN VADİNİN DERİNLİKLERİNDE İLERLEYEN KANSAS ÜMİTSİZLİĞE KAPILMAYA BAŞLAMIŞTI Kİ ...
VAY CANINA ! BU KANYONU İLK DEFA GÖRÜYORUM... ACABA KAYBOLAN VADİ BURASI MI ?!

GİT... GİT CAKA, KASABAYA GİT... YARDIM AL.. ÇABUK.. ÇABUK !..
AMA CAKA SAHİBİNİ BIRAKIP GİTMİYORDU
BU SIRADA KARŞI TEPELERDEKİ HAYDUTLAR ATI GÖRMÜŞLERDİ...
HEY, ŞURAYA BAK.., ATI TEPELERDE DOLAŞIYOR !
DEMEK ADAM YAŞIYOR. DUR ONA BİR OYUN OYNAYALIM !..
GEL PEŞİMDEN... YAPACAĞIMI BİLSEN ALNIMDAN ÖPECEKSİN!
YİNE SAKSIYI ÇALIŞTIRIYORSUN JAK.. SENDEN HERŞEY BEKLENEBİLİR !
VADİNİN BAŞINDAKİ ŞELÂLEYE GİDİYORUM.. BENİ TAKİP ET
HADİ, SALLANMA ÇABUK GEL!.. BU İŞTE SENİN DE TUZUN BULUNSUN !..
İKİ HAYDUT KISA BİR MÜDDET SONRA ŞELÂLENİN YANINA GELİP DURDULAR...
ŞU VADİYE AKAN SUYU GÖRÜYOR MUSUN ?.. EĞER ŞU SUYUN YOLUNU BİR DEĞİŞTİREBİLİRSEM NE OLUR BİLİR MİSİN?
HOPPALA !.. BUNU BİLMEYECEK NE VAR YAHU ?! VADİ SU İLE DOLAR...,

AZ SONRA, HAYDUTLAR DÜŞÜNDÜKLERİNİ TATBİK ETMEYE BAŞLADILAR...
BİRDEN VADİYİ İNLETEN KORKUNÇ BİR PATLAMA DUYULDU...
BU PATLAMAYI KANSAS DA DUYDU...
BU GÜRÜLTÜ DE NE ?!
KANSAS VADİDE KENDİNİ KURTARACAK ÇARELER ARARKEN ATI CAKA DA BOŞ DURMUYORDU...
CAKA, EĞERİNDEKİ KEMERİ ÇIKARMAK İÇİN AĞACA SÜRTÜNÜYORDU..
...VE SONUNDA KEMENT'İ ÇIKARIP AĞZINA ALARAK KOŞMAYA BAŞLADI...
BİRAZ EVVEL KANSASI GÖRDÜĞÜ YERE GELİP KİŞNEMEYE BAŞLADI... AKILLI HAYVAN KEMENTİ AŞAĞIYA SARKITIP ÜZERİNE BASMIŞTI...
ASLANIM CAKA! NASIL BAŞARDIN BU İŞİ BİLMİYORUM AMA..

ŞU UZATTIĞIN İPİ NE PAHASINA OLURSA OLSUN TUTMAM LÂZIM.. VADİDEKİ GÜRÜLTÜYÜ PEK BEĞENMİYORUM !.
BRAVO ÇAKA !.. HAYATIMI KURTARDIN !!
EĞER BİR DAKİKA GECİKSEYDİM ŞİMDİ DALGALARA GÖMÜLMÜŞTÜM...
KANSAS ATININ TUTTUĞU İPE TIRMANARAK YUKARI ÇIKMAYI BAŞARIR, FAKAT...
ÇIKAR ÇIKMAZ DA YÜZ ÜSTÜ YERE UZANIR... YORGUNLUKTAN BİTMİŞTİ...
BU SIRADA KARŞI TEPEDE...
NE DERSİN.. ADAM BALIK OLMUŞTUR, DEĞİL MI ?!.
ONUN NE OLDUĞUNU BİLMEM AMA ONUN YERİNDE OLMAYI İSTEMEZDİM DOĞRUSU !. HA-HA-HA !!!

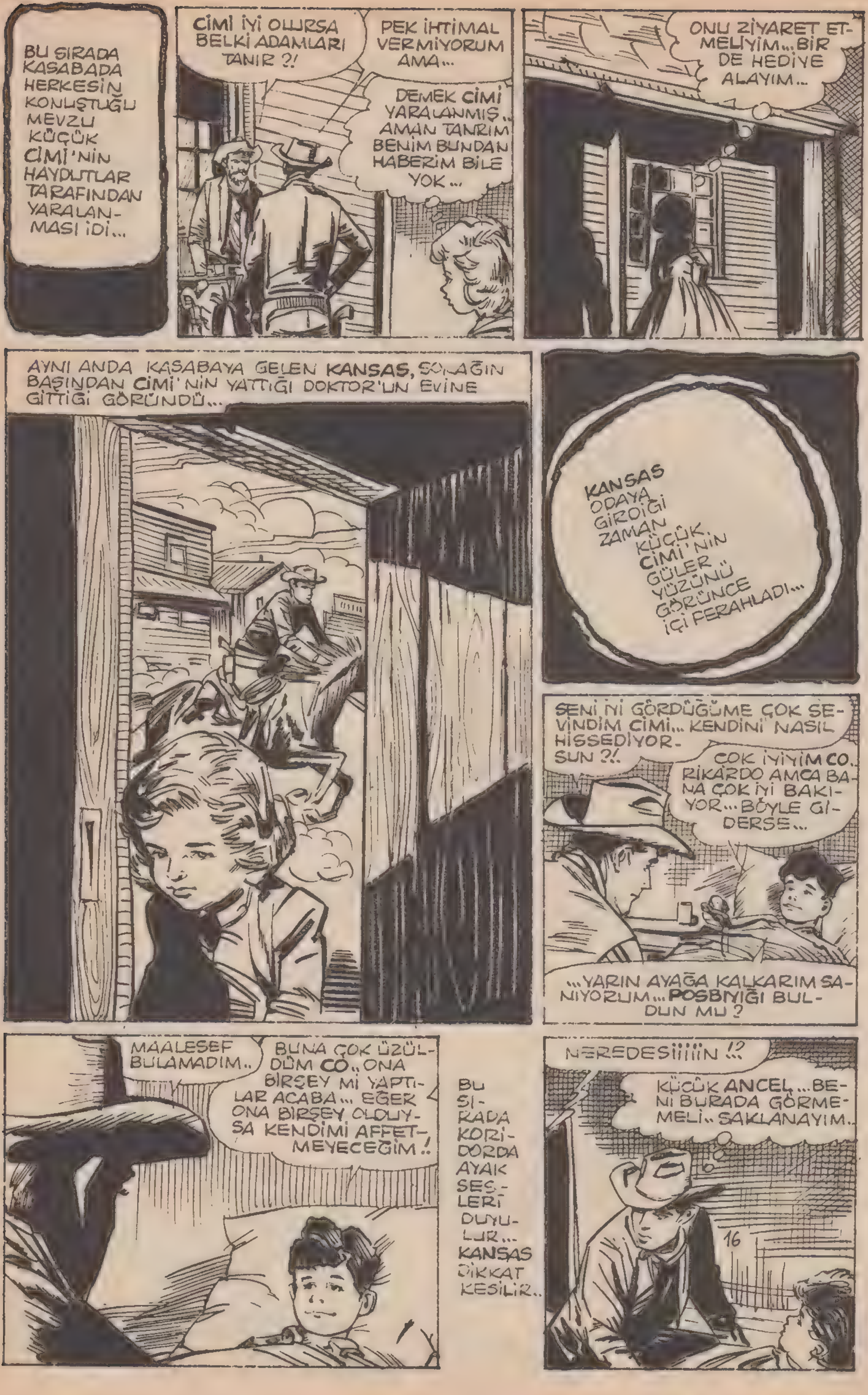
BU SIRADA KASABADA HERKESİN KONUŞTUĞU MEVZU KÜÇÜK CİMİ'NİN HAYDUTLAR TARAFINDAN YARALANMASI İDİ...
CİMİ İYİ OLURSA BELKİ ADAMLARI TANIR ?!
PEK İHTİMAL VERMİYORUM AMA...
DEMEK CİMİ YARALANMIŞ... AMAN TANRIM BENİM BUNDAN HABERİM BİLE YOK...
ONU ZİYARET ETMELİYİM... BİR DE HEDİYE ALAYIM...
AYNI ANDA KASABAYA GELEN KANSAS, SOLAĞIN BAŞINDAN CİMİ'NİN YATTIĞI DOKTOR'UN EVİNE GİTTİĞİ GÖRÜNDÜ...
KANSAS ODAYA GİRDİĞİ ZAMAN KÜÇÜK CİMİ'NİN GÜLER YÜZÜNÜ GÖRÜNCE İÇİ FERAHLADI...
SENİ Nİ GÖRDÜĞÜME ÇOK SEVİNDİM CİMİ... KENDİNİ NASIL HİSSEDİYORSUN ?!
ÇOK İYİYİM CO... RİKARDO AMCA BANA ÇOK İYİ BAKIYOR... BÖYLE GİDERSE...
...YARIN AYAĞA KALKARIM SANIYORUM... POSBIYIĞI BULDUN MU ?
MAALESEF BULAMADIM...
BUNA ÇOK ÜZÜLDÜM CO... ONA BİRŞEY Mİ YAPTILAR ACABA... EĞER ONA BİRŞEY OLDUYSA KENDİMİ AFFETMEYECEĞİM !
BU SIRADA KORİDORDA AYAK SESLERİ DUYULUR... KANSAS DİKKAT KESİLİR...
NEREDESİİİİİN !?
KÜÇÜK ANCEL... BENİ BURADA GÖRMEMELİ... SAKLANAYIM...
16

KANSAS TAM SAKLANDIĞI ZAMAN KAPIDAN İÇERİ ANCEL GİRER, ELLERİNİ ARKADA SAKLAMAKTADIR...
GEÇMİŞ OLSUN CİMİ... NASILSIN ?!.. BİL BAKALIM BEN SANA NE GETİRDİM HA ?..
SENİ GÖRDÜĞÜME SEVİNDİM ANCEL... ARKANDA NE SAKLADIĞINI BİLMİYORUM AMA, YA ŞEKER YA DA ÇUKULATA...
EĞER BİLEMEZSEN, VERMEM...
ŞEY... ÇUKULATA İSE RİKARDO AMCA YASAK ETTİ...
HAYIR, HAYIR, BİLEMEDİN !.. BAK... KÜÇÜK BİR ÇAKI !.. HA HA HA..
?!
NASIL OLSA SEN RAHAT DURMUYORSUN DAĞ OVA DOLAŞIP DURUYORSUN, BU ÇAKIYI KULLANDIKÇA BENİ HATIRLARSIN.
SAĞOL ANCEL.. TEŞEKKÜR EDERİM !..

DEVAMI GELECEK SAYIDA.

CANGO
TUZAK
BİR SABAH, DONWİL ŞEHRİNDEN HAYLİ UZAK WATSON ÇİFTLİĞİNDE..
TIRAŞI BIRAK, WATSON! BİZE LÂF DEĞİL PARA LÂZIM...
FAKAT..
... GÖRMÜYOR MUSUNUZ BU SENEKİ KURAK BAĞI BAHÇEYİ KURUTTU... HER ŞEY MAHVOLDU GİTTİ!..
SANA ÇENEYİ BIRAK DEMİŞTİM! KAFANA LÂF GİRMİYOR HERHALDE...
HINK!..
MİSTER DİKSONUN PALAVRA DİNLEMEYE VAKTİ YOK. EĞER PARALARI UÇLANMAZSANIZ BU TOPRAKLARDAN BASIP GİDECEKSİNİZ ?!
DUR, JİM!.. YAPMA..
ALÇAKLAR... KATİLLER!
SENİ VELET SENİ!.. AL BAKALIM!!!
AAH!..
BU KÜÇÜK BOĞAYI KİLİT ALTINDA TUTMAZSANIZ, BİR GÜN ONA YAZIK OLACAK ?!

FAKAT AYNİ ANDA BEKLENMEDİK BİR SİLÂH KONUŞTU..
HIHH!.. HEY, N'OLUYOR?
DAN!
ZINK!
SİLÂHLARINIZI YERE ATIN, SERSERİLER!.. ELİNİZDE SİLÂH OLUNCA KABADAYI KESİLİYORSUNUZ!..
..ÇOK DURDUNUZ, YALLAH! HADİ BE!.. ALIN VOLTANIZI!.
VAY CANINA!.. BU DA KİM?!..
BU UYUZLARA YOL GÖSTERMEK İÇİN DAHA NE BEKLİYORSUN KÜÇÜK?!.
ÇOK TEŞEKKÜR EDERİM MİSTER...
HAYDİ BAKALIM LEŞ KARGALARI!. DEFOLUUUUN!!!
DAN!
HEY BE!..NASIL DA KAÇIYORLAR.. HA HA HA!!!
SİZE NASIL TEŞEKKÜR ETSEK AZDIR.. HERŞEYİMİZİ PAYLAŞMAYA HAZIRIM!
HE HE!
ÇOK CESURSUNUZ! O KADAR KİŞİYE KARŞI TEK BAŞINIZA...

BEN HERŞEYİMİ KENDİM YAPMAYA ALIŞKINIM,,. NE ZORLUĞU NE DE ŞANSI BAŞKALARI İLE PAYLAŞMAYI SEVMEM !..
DİKSON ADAMLARINA YAPTIĞINI AFFETMEYECEK. BEN SENİN YERİNDE OLSAM DONVİL'DEN UZAKLAŞIRDIM !.
MERSİ,,. AMA BEN DONVİL'E GİDİYORDUM. YOLUMDAN DÖNMEK ADETİM DEĞİL..
BİRKAÇ SAAT AT SÜRDÜKTEN SONRA CANGO DONVİL'E VARDI... KARANLIK BASMAK ÜZEREYDİ..
İŞTE AMİGO, ŞEHRE GELDİK... BİRŞEYLER ATIŞTIRDIKTAN SONRA, İSTİRAHAT EDERİZ...
Hiiii-iiii
HEY, BİL !. BAK KİM GELİYOR ?!
ŞU İŞE BAK SEN ... DUR, PATRONA HABER VEREYİM !
BİRAZ ÇABUK OL !
BU AKŞAM ŞANSINIZ ÇOK İYİ MİSTER DİKSON !
TEŞEKKÜR EDERİM, JANET !.
BU SIRADA DİKSONUN ADAMLARINDAN BİL SALONA GİRİVERDİ...
PATRON, BAHSETTİĞİM ÇAYLAK ŞEHRE DÜŞTÜ !..
YA ÖYLE Mİ ?! BİR DAKİKA !..
GENE NE OLUYOR ?
21

DİKSON HEMEN YERİNDEN FIRLADI VE...
JANET BENİM YERİME OYNAR MISIN... BİR DE SEN ŞANSINI DENE... HEMEN DÖNECEĞİM!..
EHH.. ÖYLE OLSUN!
BU SIRADA CANGO ŞEHRİN DİĞER BİR KISMINDA BULUNAN TUKO'NUN BAR'INA VARMIŞTI...
ELİN KOLUN KIRILSIN TUKO!.. HER YEDİĞİNİN ÇÖPÜNÜ YERE ATARSAN BURASI ÇÖPLÜĞE DÖNER... ORTALIĞI SÜPÜRMEKTEN CANIM ÇIKTI ZATEN!..
ROZA GENE BOZUK ÇALIYOR!..
SEN İNSAN MISIN HAYVAN MISIN TUKO!? DOMUZLAR BİLE SENİN GİBİ YAPMAZLAR... HIH!.
HAKLISIN AMA, DOMUZLAR HERHALDE BENİM GİBİ TÜTÜN ÇİĞNEMEZLER... HAH-HAH-HAH!.
HAYDİ BIRAK PALAVRAYI!.. DOMUZLAR SENDEN ÇOK DAHA TEMİZDİR!!!
?!
CANGO! KOÇUM BENİM... NEREDEN ÇIKTIN BÖYLE? SENİ YARIN BEKLİYORDUM!..
ÇİĞNEDİĞİN TÜTÜN KOKUSUNA GELMİŞ OLACAK!..
SEN ONA ALDIRMA, İYİ KADINDIR ROZA!.. HEM DE SIR KÜPÜDÜR.. HA HA!
ŞU DİKSON DENİLEN ADAMLA NE ALIŞ VERİŞİN VAR, TUKO?!

BU SIRADA DİKSON VE ADAMLARI BAR'A YAKLAŞMAKTA-İDİLER...
DİKKATLİ OLUN ÇOCUKLAR!.
DİKSON BURALARIN EN BÜYÜK HAYVAN YETİŞTİRİCİSİDİR, CANGO. O KENDİSİ İLE ÇALIŞANLARA İYİ PARA VERİR.. AMA BENİM GİBİ ESKİ SÜRÜCÜLER ARTIK ONUNLA ÇALIŞMAZ. ZATEN O YANINA ALMAZ.
DEME!
PEKİ KÖYLÜLERDEN NE İSTİYOR ?!
BİR TEK KADIN MÜSTESNA KİMSEYE HAYAT HAKKI TANIMIYOR. BAYAN MARGARET ONA BOYUN EĞMEZ, KAYA GİBİ BİR KADINDIR.. ZANNIMCA BİRAZ DA KADINA AŞIK!..
ÖYLE DE OLMASINA RAĞMEN ONDAN ÇEKİNİR!..
BUNUN İÇİN Mİ KADININ KOCASINI TEMİZLEYİVERDİ !?
BAKIYORUM EPEY ŞEY BİLİYORSUN!..O OLAY OLDUĞU ZAMAN BEN BURALARDA YOKTUM.
DAHA EVLENDİKLERİ HAFTA ADAMI TEPELEMİŞLER!.. BEN OLSAM BİR MÜDDET YAŞAMASINA GÖZ YUMARDIM...
AMA DİKSON DENİLEN ADAM KISKANÇ MI KISKANÇ.. O MARGARETİN YALNIZ KENDİSİNİN OLMASINI İSTİYORDU. HERKESİN KARISINA SAHİP ÇIKMAK FENA DEĞİL HANİ.. HA HA HA... OLMAZ AMA
CANGO... NE KOMİK DEĞİL Mİ ?!

AMA KOCASI İÇİN HİÇ DE KOMİK DEĞİL !.
ORASI ÖYLE !.. SÖYLENENLERE BAKILIRSA **ADAMCAĞIZ** HİÇ BİR ŞEYİN FARKINA BİLE VARAMAMIŞ.. YÜZÜNDE SAADET PIRILTILARI İLE ÖBÜR DÜNYAYA POSTALAYIVERMİŞLER.
PATRON... N'APIYORUZ?
EPEY **GIRGIR** DİNLEDİK !.. HAYDI...
CANGO, DİKKAT !..
!? ?
DAN!.. DAN!.. DAN!.. DAN!..
DURMA ÖYLE KAZIK GİBİ **TUKO**... AT KENDİNİ YERE !..
AAAH.. YANDIM !..
DAN!..
DAN!
CANGO YATTIĞI YERDEN LAMBAYI BİR KURŞUNDA SÖNDÜRÜR ...
ŞANGIR

BOŞUNA MUÇAÇÇO * FENA VURULDUM.. SEN ARKA KAPIDAN KENDİNİ KURTARMAYA BAK...
DAN!.. DAN!..
*MUÇAÇÇO = DOST
BIRAK HİKÂYEYİ!.. ÜÇ GÜNLÜK YOLDAN SENİN PALAVRALARINI DİNLEMEK İÇİN GELMEDİM.. YARAN ACIYOR MU ?!
HEEY!.. ÇABUK OLUN... BU TARAFTAN !!!
SOKAĞIN SONUNDA BİR AHIR VAR..ORADA AT BULUNUR. ALIN BU SARHOŞU DA!.. YAKINIMDAKİ MEZARLIKTA OLACAĞINA UZAKTA OLSUN AMA HAYATTA OLSUN!..
TUKO NAMINA TEŞEKKÜR EDERİM ROZA... İYİLİĞİNİ UNUTMAYACAĞIM.
ATEŞ ETMİYORLAR... AKILLARINCA BİZİ UYUTACAKLAR!.
HEEY!.. BAKIN... KAÇIYORLAR!.. HEM DE ARABAYLA !!!
DEMEK BUNUN İÇİN ATEŞ ETMİYORLARDI. DOMUZLAR!.

ÇABUK APTALLAR... ÇABUK ATLARA!..
SALLANMAYIN, SALAKLAR!
TAKİP EDİN BENİ... İLERİ!..
VE... AMANSIZ BİR TAKİP BAŞLADI...
ÇOK UZAKLARA GİTMİŞ OLAMAZLAR!..
HALBUKİ CANGO ARABA İLE FUNDALIKLARA SAKLANMIŞTI BİLE...
BU ESKİ BİR NUMARAYDI AMA GENE DE İŞE YARADI!
BUTÜN GECE YILMADAN ARABA SÜREN CANGO ŞAFAKTA MARGARET'İN ÇİFTLİĞİNE VARDI...
MARGARET ELESTER. "ÇAMLI ÇİFTLİK"
DEEEH ASLANLARIM, DEEEEEH!!..

MERHABA!.. BAYAN MARGARET SIZMİSİNİZ ?!
TA KENDİSİ! SİZ DE VEB'İN TARİFİNE GÖRE DÜN ONU DİKSON'UN ADAMLARINDAN KURTARAN CANGO OLACAKSIN...
DİKSON'A DERS VEREBİLMEM VE ONDAN İNTİKAM ALABİLMEM İÇİN SİZİN GİBİ BİR ADAMA İHTİYACIM VARDI...TAM ARADIĞIM ADAMSINIZ CANGO!
NEREDEN ANLADINIZ?
ÇÜNKÜ, YA BİR DELİ YA DA BİR KAHRAMAN BENİM EMRİMDE ÇALIŞMAYI KABUL EDER!. SİZİN İÇİN HER İKİSİNİ DE SÖYLEYEBİLİRİM!..
RED ETMEDEN ÖNCE İYİ DÜŞÜNÜN!.. ARKADAŞINIZI TEDAVİ EDEBİLECEĞİNİZ BENDEN DAHA SAĞLAM VE EMİN BİR YER BULACAĞINIZI SANMAM!..
KAYADAN DA SERT OLDUĞUNUZU DUYMUŞTUM, AMA ADAM KANDIRMAK İÇİN PEK GÜZEL USULLER BİLDİĞİNİZİ YENİ GÖRÜYORUM !!!
BUNA NE DERSİN?
KÜT
BİRAZ SONRA YOLA GELİR!.
HOPPALAA!.. BU HESAPTA YOKTU...
ŞİMDİYE KADAR CANGO'YA KİMSE TOKAT ATMADI... VEYA BUNU YAPANLAR BİR DAHA GÜNEŞİ GÖRMEDİ... ANLIYORSUN YA...NE DEMİŞLER, ARAYAN MEVLASINI DA BULUR BELASINI DA!..

BUNU SEN İSTEDİN !..
ŞİMDİ TUKO İLE MEŞGUL OLALIM... ARAMIZDAKİ KOZU SONRA PAY EDERİZ !.
ERTESİ SABAH..
HEY, BEN NEREDEYİM ?... CANGO NEREYE GİTTİ ?!
BENİM ÇİFTLİĞİMDESİN TUKO... CANGO BİRAZ EVVEL DONVİL'E GİTTİ !!!
NE ? DONVİL'E Mİ ?!. DELİRMİŞ Mİ BU ADAM... BİR HABER BIRAKMADI MI ?!.
BIRAKTI !. GECEDEN ÖNCE DÖNMEZSE MEZARINA ÇİÇEK GÖTÜRMEMİ İSTEDİ !.
BU SIRADA DONVİL İLE ÇİFTLİK ARASINDA BİR VADİDE DİKSONUN ADAMLARI PUSUDA CANGO'YU BEKLEMEKTE İDİLER...
HAZIR OLUN ÇOCUKLAR... KEKLİK GÖRÜNDÜ !
HEP BİRDEN ATEŞ EDİP CANGO'YU ATI İLE DEVİRDİLER...
DAN !..
DAN !..
BRAOM !...

AMAN YARABBİ, GEÇ KALDIM... ONU VURDU SERSERİLER... DEEEEEEH!..
UYUTULDUK, APTALLAR!.. BU SAMAN DOLU BİR KUKLA...
VAY CANINA!.. AMMA YUTTUK!!!
EVET.. SAMAN DOLU BİR KUKLA... AMA İNSANA ÇOK BENZİYOR!..SİZİ İPTE SALLANDIRDIĞIM ZAMAN O KADAR DA İNSANA BENZEYEMEYECEKSİNİZ!..
HAYDUTLAR SİLÂHLARA DAVRANDILAR, KARŞILIKLI ATEŞ BAŞLADI...
DAN! DAN!..
AH!
SİZİN ÖLÜNÜZÜ SEYRETMEK PEK ZEVKLİ DEĞİL AMA N'APALIM... BAŞKA ÇARE YOK...
YANILDIN CANGO!..ELLER YUKARI... AT BAKALIM ŞU OYUNCAĞI ELİNDEN!.. ESAS SENİN ÖLÜNÜ BEN SEYREDECEĞİM!..
HADİ.. SON DUANI YAP.. BİRAZ SONRA ÖLÜLERİNE KAVUŞACAKSIN!..
VAY CANINA!
DERKEN ARKADAN BİR SİLÂH SESİ...
?!.
GRAU!
ZİNG!
AH!

HAYATIMI KURTARDIN ROZA!
SEN DE TUKO'NUNKİNİ KURTARMIŞTIN... PİS MİS AMA SEVERİM KİRLİ VE AYYAŞ HERİFİ!.
BENİM BURADA BULUNMAMA ŞAŞIRDIN DEĞİL Mİ ?.. AMA BİLMEN LAZIM Kİ GÜVERCİNLERDEN YALNIZ YAHNİ YAPILMAZ..
HOPPALA!. ANLAMADIM BU LAFTAN BİRŞEY ROZA..
BEN ANLATIIM!.
...YAHNİDEN BAŞKA HABER GÖNDERMEYE DE YARAR GÜVERCİNLER... MARGARET'İN ÇİFTLİĞİNDEKİLER SALINDIĞI ZAMAN DİKSON'UN ŞEHİRDEKİ EVİNE GİDİYORLAR...
...BU SABAH ONLARDAN BİR TANE GELDİ VE DİKSON ADAMLARINI TOPLAYIP SENİN YOLUNU KESMEK İÇİN ŞEHİRDEN AYRILDI...
BAK HELE!.
YANİ NE DEMEK İSTİYORSUN.. DİKSON'LA MARGARET BERABER Mİ ÇALIŞIYORLARDI?
TAM ÜSTÜNE BASTIN!. MARGARET MENFAAT İÇİN EVLENDİ... KOCASI ÖLDÜRÜLÜNCE KOSKOCA ARAZİ MARGARETE KALMIŞTI...
...DİKSON DA BU BÖLGENİN EN BÜYÜK HAYVAN YETİŞTİRİCİSİDİR.. İKİSİ BİR OLUP BURALARIN HAKİMİ OLACAKLARDI... İŞTE BÖYLE... EYVALLAH CANGO!
HAYDAA!.. İŞLER KARIŞTI!?
OOOO-O

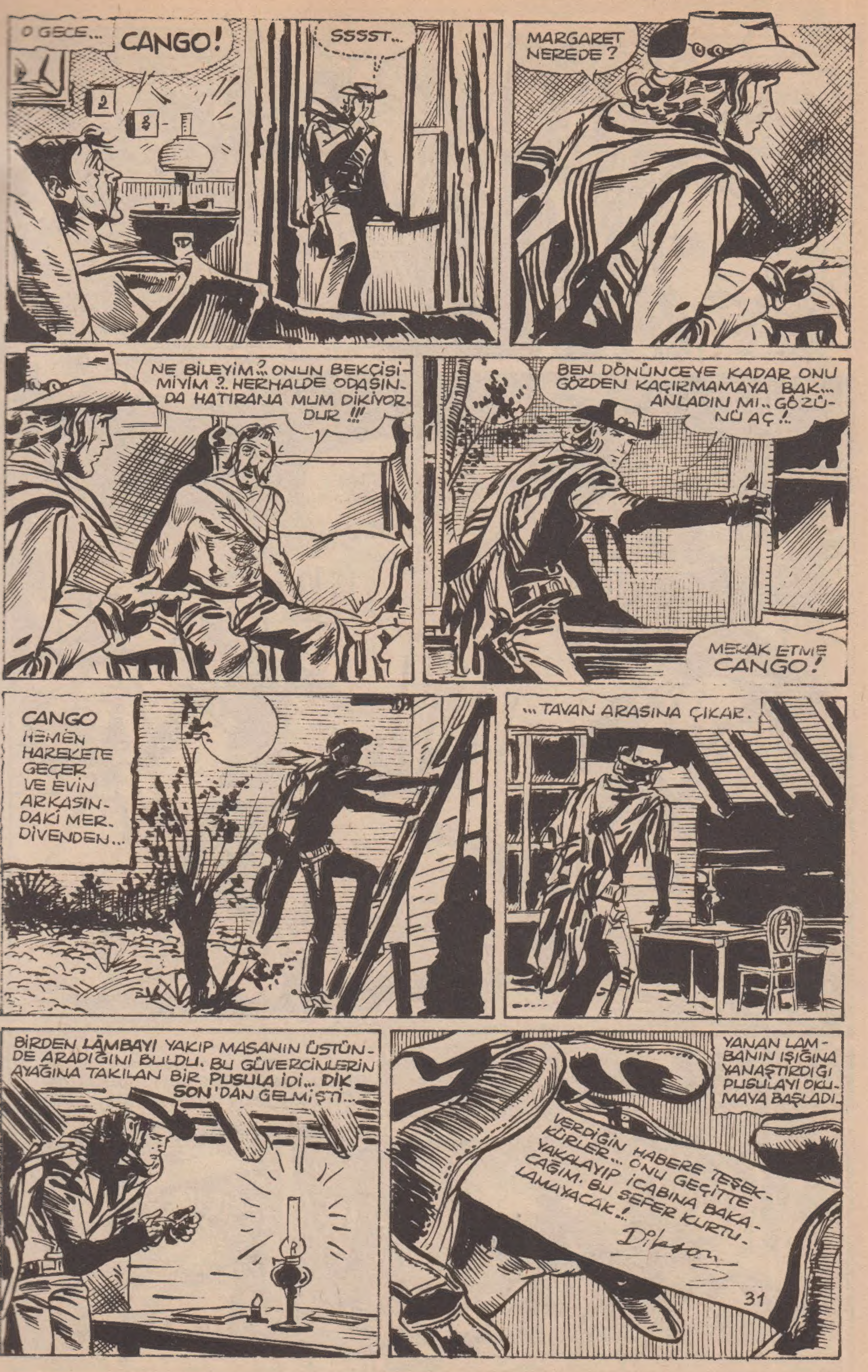
O GECE...
CANGO!
SSSST...
MARGARET NEREDE?
NE BİLEYİM?.. ONUN BEKÇİSİ MİYİM?.. HERHALDE ODASIN-DA HATIRANA MUM DİKİYOR-DUR!!!
BEN DÖNÜNCEYE KADAR ONU GÖZDEN KAÇIRMAMAYA BAK... ANLADIN MI.. GÖZÜ-NÜ AÇ!..
MERAK ETME CANGO!
CANGO HEMEN HAREKETE GEÇER VE EVİN ARKASIN-DAKİ MER-DİVENDEN...
...TAVAN ARASINA ÇIKAR.
BİRDEN LAMBAYI YAKIP MASANIN ÜSTÜN-DE ARADIĞINI BULDU. BU GÜVERCİNLERİN AYAĞINA TAKILAN BİR PUSULA İDİ... DİK-SON'DAN GELMİŞTİ...
YANAN LAM-BANIN IŞIĞINA YANAŞTIRDIĞI PUSULAYI OKU-MAYA BAŞLADI.
VERDİĞİN HABERE TEŞEK-KÜRLER... ONU GEÇİTTE YAKALAYIP İCABINA BAKA-CAĞIM. BU SEFER KURTU-LAMAYACAK!
Dikson

BİRDEN...
ELLER YUKARI CANGO!.
HERŞEYİ ÖĞRENMEK SANA PAHALIYA MAL OLACAK! YARIN DİKSON'UN CENAZESİNE ÇİÇEK GÖNDERİRKEN SENİN DE CENAZENE GÖNDERMEK MECBURİYETİNDE KALACAĞIMDAN ÇOK ÜZGÜNÜM!.
ÇOK KONUŞTUN SENYORİTTA!. KURŞUNU HAKKETTİN!!
AAH!..
ONU ÖLDÜRMEK İSTEMEZDİM AMA, YA SEN YA O... BİRİNİZDEN BİRİNİ TERCİH ETMEM LAZIMDI... BANA SORARSAN... ARKADAŞLARIMIN CENAZELERİNE GİTMEKTEN PEK HOŞLANMAM. NE YAPAYIM, ADETİM KURUSUN...
PALAVRAYI BIRAK TUKO... SENİ YILLARDIR TANIRIM. SÜR ATINI!..
32
SON

Beraber GÜLELİM

KAYBOLMUŞ

Sevim böreği çok severdi. Yemek odasında kimsenin bulunmadığı bir gün büfeyi açıp börek tabağını çıkardı. Tam alırken annesi içeri girdi:

— Yakaladım Sevim... Demek hırsızlama yapıyorsun ha?

— Vallahi değil anneciğim. Kurşun kalemim kayboldu. Evin her tarafını aradım, yalnız börek kavanozu kalmıştı. Şimdi oraya bakıyorum.

İDEAL BEKLEYİŞ

Seyyar satıcıya kapıyı, incecik geceliği içinde, nefis bir sarışın açmıştı. «Günaydın!..» diye atıldı adam, «kocanızla görüşebilir miyim?...»

«— Maalesef...» dedi kadın. «Kocam üç haftalık bir iş seyahatine çıktı.»

Seyyar satıcı bir ayağını eşikten içeri attı, «Ziyanı yok hanımefendi.. ben beklerim..»

REALIST

«— Niye ava giderken yanına kurşun almıyorsun?»

«— İki sebepten. Biri böylesi daha ekonomik... İkincisi, zaten sonuç hep aynı oluyor...»
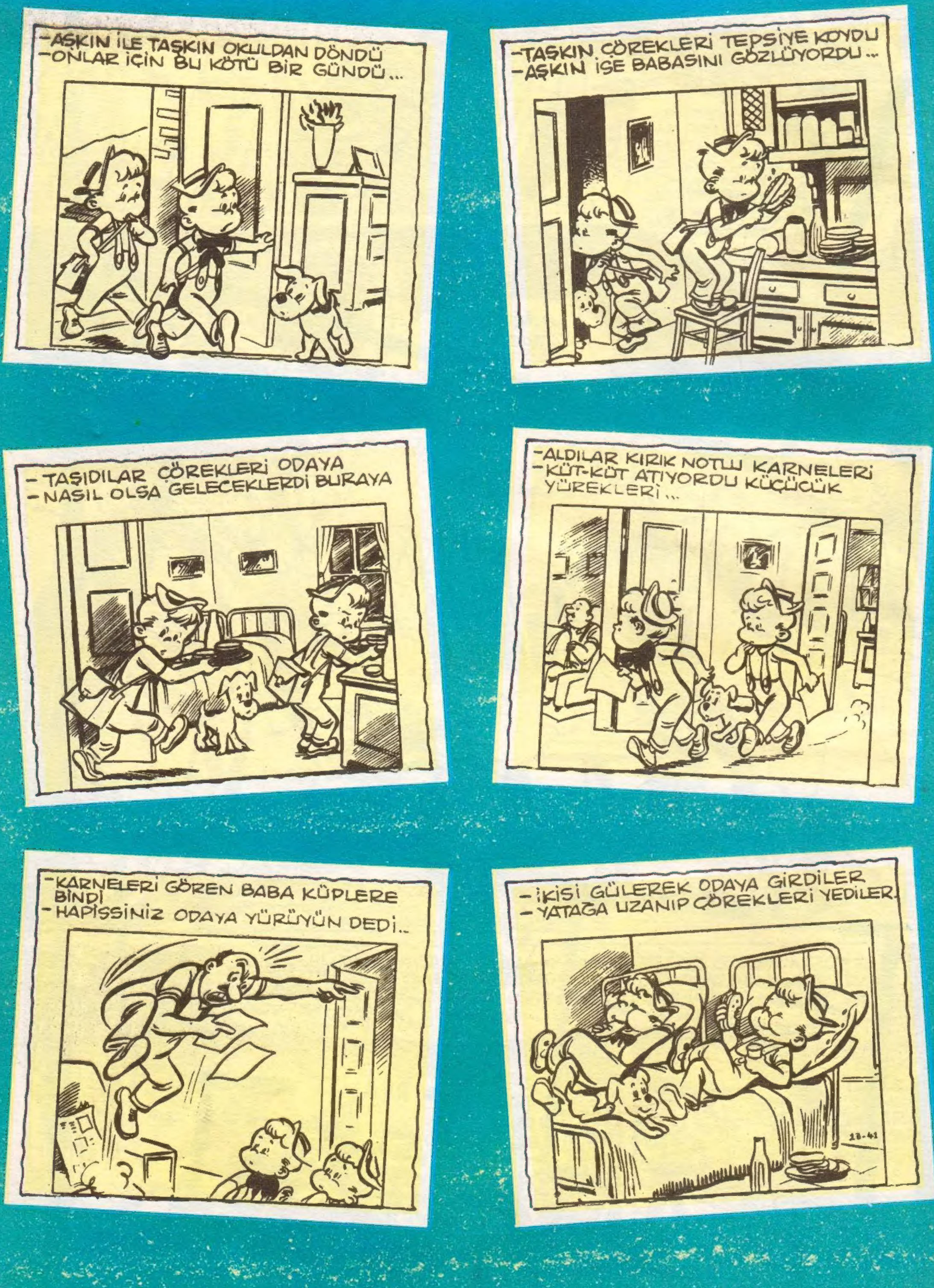
AŞKIN ile TAŞKIN